

# BOLETIN

M  
A  
Y  
O  
1

**Contacto:** ASEMECO - Asociación Empresarios del Metal Mecánico de Córdoba  
C/José Gálvez de Aranda parcela 31 B – Polígono Industrial de las Quemadas  
14014 - CORDOBA

Teléfono.: 957 34 80 90 – Whatsapp: 625 433 618 - Email: [asemeco@asemeco.com](mailto:asemeco@asemeco.com)

03/05/2018

## **Asemeco// ASEMECO ASISTE A LA COMISION PARITARIA CONVENIO PROVINCIAL DEL METAL**

Este pasado día 3 de mayo jueves, personal Técnico de esta Asociación asistió, a la Comisión Paritaria del Convenio Provincial del Metal, para resolver varias consultas planteadas por nuestras empresas asociadas, relacionadas con la **interpretación del articulado del Convenio Colectivo año 2018.**



07/05/2018

## **Asemeco// SE REUNE CON DELEGADA GOBIERNO DE LA JUNTA, ESTHER RUIZ y CON DELEGADO TERRITORIAL DE ECONOMIA, INNOV, CIENCIA Y EMPLEO MANUEL CARMONA.**



El pasado día 7 de mayo, el presidente de Asemeco, Francisco Reina estuvo reunido en Delegación de Gobierno, con Esther Ruiz, y Manuel Carmona para una primera toma de contacto.

Durante la reunión se trataron temas muy importantes para las empresas metal mecánicas de Córdoba y provincia.

Se abren, posibles vías de colaboración enfocadas todas ellas para el sector metal mecánico. Así mismo, se les trasladan las preocupaciones de nuestras empresas entre ellas, la escasez de mano de obra cualificada en el sector.

Desde Asemeco, no queremos dejar pasar la oportunidad, para agradecer a Esther Ruiz y Manuel Carmona el tiempo dedicado a esta Asociación.

08/05/2018

**Asemeco// PRESENTA LA NUEVA ESCUELA DE IDIOMAS.**



El pasado día 8 de mayo en la sede de Asemeco, tuvimos el enorme honor de realizar la presentación de la “Escuela Idiomas de Asemeco - WikiUP”.

Con esta nueva iniciativa que Asemeco, de la mano de WIKI UP, pone en funcionamiento a partir de este mes de mayo, quiere facilitar y dotar de todas las herramientas necesarias a empresa y trabajadores, para poder ir perfeccionando sus idiomas, o para los que quieran iniciarse en este mundo, tan NECESARIO hoy día.

En breve recibirás desde Asemeco, las indicaciones para poder realizar la **prueba de acceso** y comprobar el nivel.

Con este nuevo proyecto se amplían las posibilidades de realizar formación, desde 1 solo alumno a grupos de 10/15 participantes.

Podrás prepararte A1,B1 etc..., todo ello en Asemeco, clases presenciales, horarios adaptados a las empresas y los trabajadores.

Puedes ampliar la información en ASEMECO y reservar plaza en los primeros grupos.

Cursos BONIFICABLES, y siempre con la seguridad de tu Asociación ASEMECO.



**NO LO PIENSES MAS Y CONTACTA CON ASEMECO.**

**WikiUP** by KofuBrisa **Escuela de Idiomas de ASEMECO** **ASEMECO**  
ASOC. EMPRESARIOS DEL METAL MECANICO

**UN ESPACIO PENSADO**  
PARA APRENDER A COMUNICARSE  
*en cualquier idioma*

**100% bonificable**



10/05/2018

**Asemeco// Diputación y Junta exponen los beneficios de formar a aprendices en el puesto de trabajo. Jornada de Fomento del Aprendizaje en el puesto de trabajo y sesión de networking**



El pasado jueves día 10, técnicos de esta Asociación asistieron al acto donde, Diputación y Junta expusieron los beneficios de formar a **aprendices en el puesto de trabajo**

El Instituto Provincial de Desarrollo Económico (Iprodeco), organismo dependiente de la Diputación de Córdoba, y la Junta de Andalucía expusieron, el pasado jueves los beneficios de formar a aprendices en el mismo puesto de trabajo, en el marco de la jornada del proyecto europeo SME-GAP, incluido en el programa Erasmus Plus.

La presidenta de Iprodeco, Ana Carrillo, la delegada del Gobierno andaluz en Córdoba, Esther Ruiz, Delegado de Educación de la Junta de Andalucía Antonio Jose Lopez, y el vicerrector de Innovación, Transferencia y Campus de Excelencia de la UCO, Enrique Quesada ,han dado la bienvenida a los asistentes . Este proyecto busca favorecer la implicación de las pymes en programas de prácticas.

El Instituto Provincial de Desarrollo Económico (IPRODECO) está implementando el proyecto europeo SME-GAP. Está liderado por la Universidad de Manchester y IPRODECO participa como socio.

Este proyecto se enmarca en el programa Erasmus+ y tiene por objeto facilitar una mayor participación de las Pymes en los programas de aprendizaje en el lugar de trabajo, abordando las principales barreras que están presentes en los tres países en los que se va a desarrollar el proyecto (Reino Unido, España y Austria). En el marco de este Proyecto se realiza la Jornada de Fomento del Aprendizaje en el puesto de trabajo y sesión de networking dirigida a las pymes cordobesas.

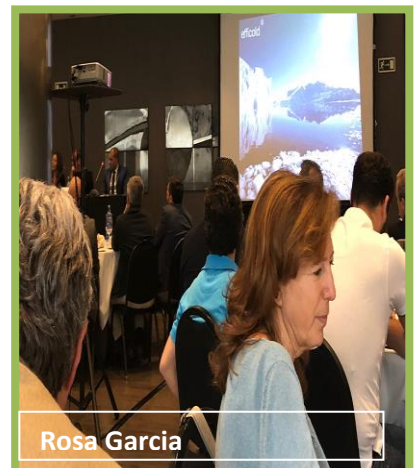

11/05/2018

### Asemeco// ASISTE A LA PRESENTACION DE LA FUNDACION INSPIRING GIRLS



El pasado viernes, técnicos de esta Asociación asistieron al acto de presentación de la **Fundación INSPIRING GIRLS** en la Diputación.

La Fundación Inspiring girls, busca aumentar la ambición profesional y la autoestima de las niñas ayudándolas a visibilizar la variedad de profesiones que existen para ellas, sin ninguna limitación por cuestión de género, se presentó en la Diputación con la presencia de 80 estudiantes de 4º de la ESO de colegios de Córdoba y de 10 mujeres voluntarias cordobesas. **«Inspirar a las jóvenes para que apunten alto en su profesión»**

12/05/2018

### Asemeco// EXAMENES JUNTA DE ANDALUCIA

El pasado día **12 de mayo sábado**, se realizaron las pruebas para el primer conjunto de exámenes, de las siguientes especialidades:

**Instalador de Gas (categorías A, B y C)**  
**Instalador de Productos Petrolíferos Líquidos (catg I, II y III)**  
**Operador de Calderas**



**ASEMECO** espera que todos los alumnos preparados con nosotros, hayan superado satisfactoriamente las pruebas. En breve dispondremos de los resultados.

**ASEMECO ABRE EL PLAZO** para solicitudes de los nuevos grupos: El **examen 2ª convocatoria** anual es para el próximo día **10-11-2018**.

**ANTES ES NECESARIO REALIZAR EL PAGO DE TASAS Y SOLICITUD DE EXAMENES** del periodo del: **23 de julio de 2018 hasta 10 de agosto de 2018**

**INFORMATE EN ASEMECO DE LOS NUEVOS GRUPOS Y PRESENTATE A LOS EXAMENES.**

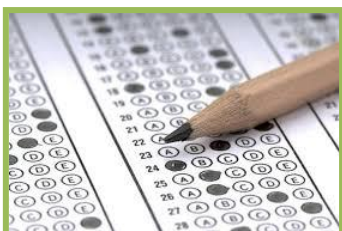

**ASEMECO**, prepara las solicitudes de exámenes, los impresos de tasas, autorizaciones, etc... Contacta con nosotros para que te ayudemos a la hora de organizar tus exámenes con posibilidad de obtener una **ACREDITACION OFICIAL** emitida por la Junta de Andalucía.

**Empezamos varios grupos a final de mayo.**



14/05/2018

**Asemeco// TALLERES FORMATIVOS AICOR TIC**



**ASEMECO** en colaboración con **AICOR TIC**, tiene previsto realizar **3 seminarios** en la sede de Asemeco donde el objetivo es tratar temas de actualidad y relevancia sobre todo para el sector metal mecánico.

**El día 14 de mayo**, se trataron las vulnerabilidades más acentuadas a día de hoy en las empresas y quizá sobre la que menos conciencia preventiva se tiene, la **“CIBERSEGURIDAD”**.

**ASEMECO** invita a todos los interesados que asistan a los talleres, (en total 3 durante mes de mayo y junio). Amplia esta información en:

**INSCRIPCION:**

<https://www.asemeco.com/contacto-1/talleres-aicor/>



**Iniciamos en breve!!**

**Examen**

INICIAMOS NUEVOS GRUPOS PARA OBTENER LOS CARNETS DE:

- CARNET RITE
- OPERADOR DE CALDERAS
- PPL I,II,III
- INSTALADOR DE GAS A,B,C

**RESERVA TU PLAZA EN LOS NUEVOS GRUPOS**

**NUEVOS GRUPOS JUNIO:**

TPC METAL 20 HORAS  
TPC METAL 60 HORAS DIRECTIVOS  
TPC CARRETILLAS, OPERADOR APARATOS ELEVADORES, PLATAFORMAS

**OBTENCION CARNETS:**

RITE  
PPL CATEGORIAS: I, II, III  
OPERADOR DE CALDERAS  
INSTALADORES GAS CATEGORIA, A, B y C



En la actualidad, dada la fuerte competencia existente, es necesario **potenciar el asociacionismo empresarial** en todos los sectores como herramienta para la unión, búsqueda de soluciones, ejecución de acciones conjuntas y para la relación con las administraciones públicas.

Pertenecer a una asociación **aumenta las posibilidades** para competir sin que ello afecte a la individualidad de cada empresa.

**ESTA PRIMERA QUINCENA DE MAYO DAMOS LA BIENVENIDA A:**



**FRASA – EMPRESA AUTORIZADA Nº 12**

Avenida Virgen de Linares, 43  
Córdoba (España)  
EXTINTORES Y MATERIALES CONTRA INCENDIOS  
Empresa Matenedora e Instaladora Autorizada Nº 12  
**Teléfono: 957 25 44 65**  
Más de 25 años de experiencia dedicados al sector de la Seguridad Contra Incendios



**ELECTROCLIMA:** electroclima2016@gmail.com  
Telf. 689535090 - 957270169

**Electroclima:** Empresa de Servicio Técnico Oficial de varias marcas, FM - LADY VAP - SOGO - PALSON - MX ONDA - BRA - MONIX - MAGEFESA. (Tema garantías)

Venta - Reparación - Instalación CLIMA, ELECTRODOMESTICOS, PAE, TV , etcétera, contacta con una empresa PROFESIONAL



En la actualidad, dada la fuerte competencia existente, es necesario **potenciar el asociacionismo empresarial** en todos los sectores como herramienta para la unión, búsqueda de soluciones, ejecución de acciones conjuntas y para la relación con las administraciones públicas.

Pertenecer a una asociación **aumenta las posibilidades** para competir sin que ello afecte a la individualidad de cada empresa.

**Como puedo asociarme??** Puedes realizar la inscripción a través de este enlace:

<https://www.asemeco.com/c%C3%B3mo-asociarse/>



## Espacio para publicidad



ESTRATOS *industria*

### SOFTWARE ESPECÍFICO PARA EL SECTOR METALÚRGICO

\* Subvencionable a través de la Agencia Idea.

Hasta el **40%**

#### ERP ESTRATOS PLUS INDUSTRIA

Es un ERP específico para el sector metalúrgico, diseñado para aportar soluciones a las demandas de las empresas de este sector.

Permite llevar un control riguroso de los procesos productivos y administrativos, incorporando metodologías propias de dicha industria para obtener un completo control y seguimiento de proyectos de construcción, compra de material, registro de tiempos de mano de obra, imputaciones de gastos a proyectos, maquinaria, personal, vehículos, herramientas, gestión de coladas y planes de calidad.

\* Sujeto a la aprobación de la Agencia Idea.

#### ALGUNOS DE LOS MÓDULOS DESTACADOS Y ESPECÍFICOS SON:

##### MÓDULO DE REGISTRO DE TIEMPOS

Control y asignación de tiempos de los trabajadores sobre actuaciones.

##### MÓDULO DE COLADAS Y CERTIFICADOS

Control y trazabilidad de las coladas y certificados.

##### MÓDULO DE MAQUINARIA

Control total de los costes de uso y amortización de la maquinaria de la empresa.

##### MÓDULO DE VEHÍCULOS

Permite la imputación de costes por el uso de vehículos en los proyectos así como las revisiones y mantenimientos de flota.

##### MÓDULO DE HERRAMIENTAS

Imputación de costes por el uso de herramientas en los proyectos, control de uso de material, stock, etc...

##### MÓDULO DE INFORMES PREDEFINIDOS

Información al instante sobre los indicadores del sistema.



Aicor es un grupo de empresas conformado por más de 25 profesionales, que ofrecen productos y servicios a empresas, organismos y particulares. El grupo está conformado por 5 bloques claramente diferenciados:

*Plataformas & comunicación, Sistemas, Ciberseguridad, RGPD y Formación.*

Tlf.: 957 76 13 06

[www.aicor.com](http://www.aicor.com)

[info@aicor.com](mailto:info@aicor.com)

## EMPRESAS ASOCIADAS

La especialización de los contenidos de nuestro Boletín, nos convierte en un escaparate idóneo para la inserción de publicidad de productos y/o servicios de nuestras **empresas asociadas**. Por ello todas las empresas que así lo deseen pueden enviarnos noticias breves para darle difusión a través de estos boletines informativos. Para ello remite la información que desees publicar, junto con las fotos, al correo: [asemeco@asemeco.com](mailto:asemeco@asemeco.com) [info@asemeco.com](mailto:info@asemeco.com)

## NOTICIAS BREVES



### ENTREVISTA A LOURDES ARROYO – ARQUITECTA



#### Lourdes Arroyo Rosa / Arquitecta

Es una profesional que entiende la arquitectura como un complejo concepto donde se mezclan cualidades técnicas con artísticas.

Actualmente es miembro de la Junta de Gobierno del Colegio Oficial de Arquitectos y portavoz de Rehabilita Córdoba.

Entran en juego diseño, emoción, funcionalidad, eficiencia y legalidad, todo personalizado para cada cliente y proyecto.

Su compromiso y objetivo es encontrar la mejor solución para cada proyecto, para los que pone a funcionar todo su conocimiento, sensibilidad, responsabilidad e implicación personal.

Al final de todo esto el producto suele ser un trabajo excelente y un cliente reconvertido en amigo. Cliente-amigo del que se obtiene confianza "de por vida" y, así, se consigue ofrecer un servicio aún más profesional en proyectos futuros.

### P.) La Rehabilitación Urbana y edificatoria, ¿es tan urgente en nuestra ciudad?

En Córdoba contamos con un parque edificatorio de más de 50 años en un alto porcentaje del total, por no ahondar mucho. Únicamente con la obsolescencia de las instalaciones que lo componen supone una necesidad de rehabilitación y renovación edificatoria, de la que la ciudadanía cada día va tomando mayor conciencia. Un gesto de la administración es la exigencia de los Informes de Evaluación de los Edificios, pero parece que no es una medida políticamente correcta. Hasta que nos encontremos alguna situación de la que nos tengamos que lamentar. Pensemos, por ejemplo, en lo que puede llegar a ocurrir en cualquier edificio que cuente con una **antigüedad de 35 años**, que no cuente con ningún tipo de renovación en su caldera de gasolina, o de gas, que cuenta con tuberías de hierro, las cuales discurren por las zonas privadas de las viviendas..... por no pensar en el **consumo descontrolado de la energía, al ser comunitaria**.

Desde el Colegio de Arquitectos y en especial desde Rehabilita Córdoba, hacemos un llamamiento a la "cultura del mantenimiento" donde principalmente hemos de concienciarnos de que una pequeña acción cada cierto tiempo, supone un rumbo estable en la vida de la edificación y evita tener que hacer importantes obras de rehabilitación, afectando consecuentemente a nuestro bolsillo. Por este motivo hemos editado un pequeño manual de mantenimiento de nuestro edificio donde se desglosa genéricamente los periodos de revisión de cada componente.





**P.) ¿Cómo afecta el desarrollo de nuevas técnicas de ahorro energético a la rehabilitación?**

El desarrollo energético y mejora de la eficiencia de las instalaciones, es algo de lo que cada día estamos todos más sensibilizados, antiguamente había que hacer un estudio de amortización para demostrar el ahorro que suponía cada inversión, sin embargo y afortunadamente también con la implantación de la calificación energética, se ha desarrollado una conciencia de lo que supone dicho ahorro en la realidad. Por lo tanto, existan o no incentivos por parte de la administración, es un campo de trabajo para aplicarlo en toda la edificación existente y obsoleta en cuanto a sus propias instalaciones.

De hecho, creo que la **Rehabilitación energética** es uno de los motores que más va a desarrollarse en la actualidad a medida que vayamos recuperando la economía, pues es la inversión a realizar, de la que ya conocemos que nos revierte en corto plazo de tiempo. Por lo tanto creo que la mejor actitud para todo profesional, es la formación continua y preparación en todos los sistemas que van llegando al mercado.

**P.) ¿Cómo piensas que puede fomentarse un desarrollo económico para nuestra ciudad?**

Gran parte de la actividad económica de nuestra ciudad queda fomentada por las iniciativas particulares de muchos emprendedores que deciden embarcarse a desarrollar su actividad contra el viento y marea que supone la crisis, de la que se supone que estamos saliendo. Pero ante esta afirmación, con la que tantos nos vemos identificados, nos encontramos continuamente con **las trabas burocráticas de la propia ciudad**. Que empeoran la, ya dura, vida del empresario y de los autónomos. Por ello una agilización de la Gerencia Municipal de Urbanismo de Córdoba es una de las claves para la materialización del emprendimiento que tanto puede enriquecer nuestra ciudad. Además una Administración amable y estable es la que garantiza una **tranquilidad para los posibles inversores o emprendedores que puedan interesarse por esta ciudad**.

**Desde esta ASOCIACION, agradecemos las aportaciones realizadas por Lourdes Arroyo. Puedes contactar con Lourdes, o su equipo, a través de su web: <http://lourdesarroyo.es/>**

